13805 과천시 희망길 36

과천외고 제2026-30호

가정통신문

전 화 : 070-4881-3400
교무부 : 070-4881-3451
행정실 : 02-6677-5726

2026 학교폭력 예방교육 소식지

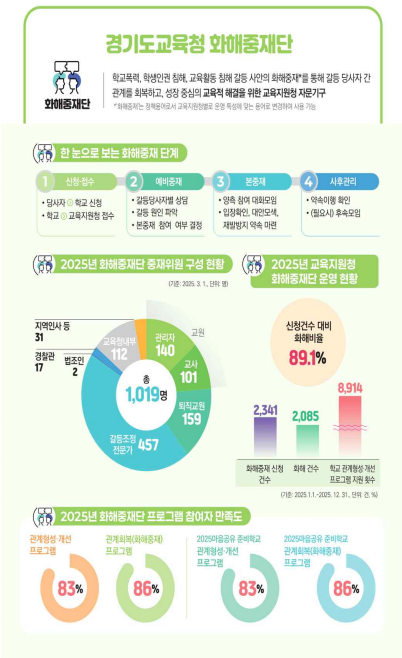

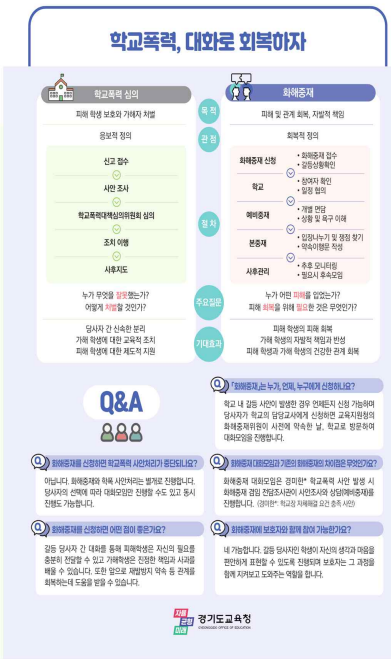

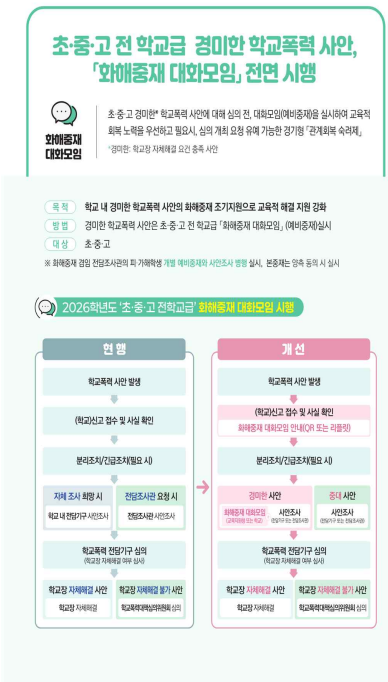

2026년 3월 12일

과 천 외 국 어 고 등 학 교 장